KOORDINAČNÍ SITUACE
M 1:250

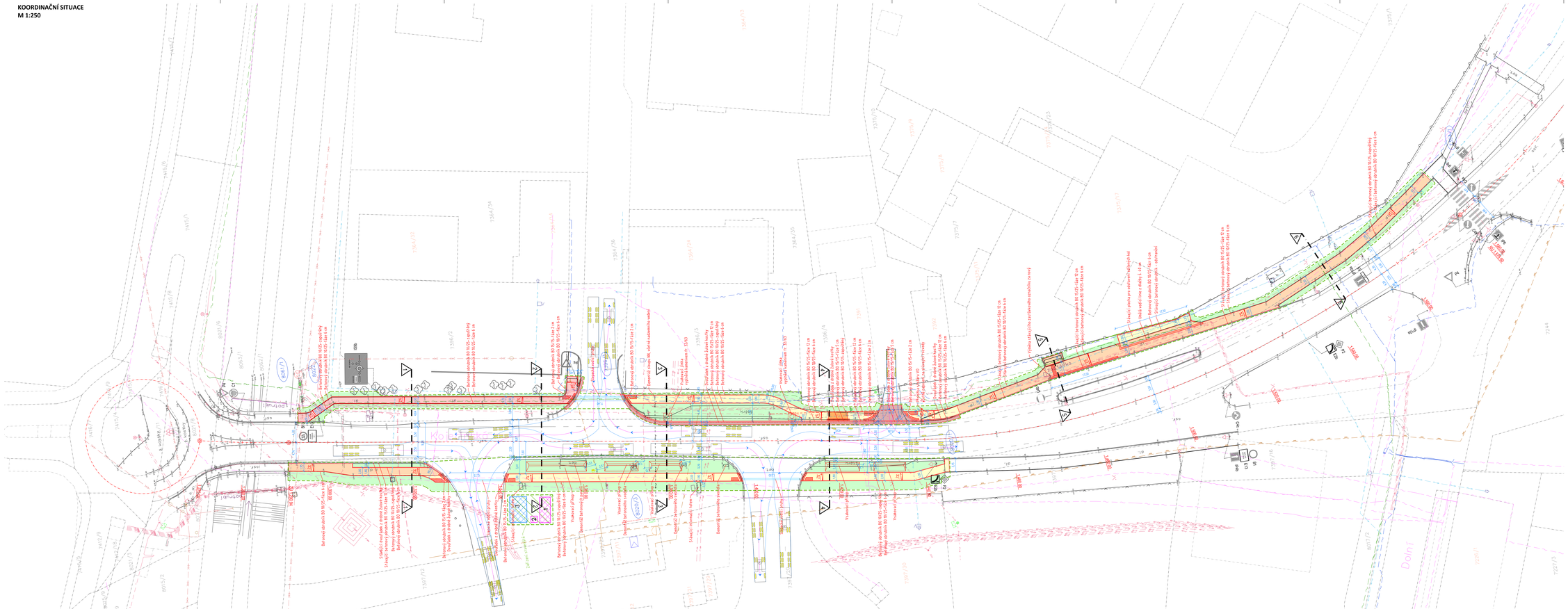

LEGENDA:

STÁVAJÍCÍ	NÁVRH	
		KOMUNIKACE–PŘEFRÉZOVÁNÍ
		ASFALTOBETON ACO 11
		SJEZD
		DLAŽBA 20/10/8 ŠEDÁ
		CHODNÍK–NOVOSTAVBA
		DLAŽBA 20/10/8 ŠEDÁ
		CHODNÍK–PŘEDLAŽDĚNÍ
		DLAŽBA 20/10/8 ŠEDÁ
		CHODNÍK–PŘEDLAŽDĚNÍ A PŘESPÁDOVÁNÍ
		DLAŽBA 20/10/8 ŠEDÁ
		ZELEŇ
		TRAVNATÁ PLOCHA
		BEZBARIÉROVÁ OPRAVA
		DLAŽBA ČERVENÁ RELIÉFNÍ
		KONTRASTNÍ PÁS
		DLAŽBA ČERVENÁ
		HRANICE PARCEL–DLE KN
2125/18		PARCELNÍ ČÍSLO–DLE KN
		HRANICE ŘEŠENÉHO ÚZEMÍ

LEGENDA INŽENÝRSKÝCH SÍTÍ:

STÁVAJÍCÍ	NÁVRH	
		KANALIZACE JEDNOTNÁ
		KANALIZACE DEŠŤOVÁ
		KANALIZACE DEŠŤOVÁ–PŘÍPOJKA UV
		KANALIZACE SPLAŠKOVÁ
		VODOVOD
		PLYNOVOD NTL
		PLYNOVOD STL
		PLYNOVOD VTL
		DISTRIBUČNÍ ROZVOD NN NADZEMNÍ
		DISTRIBUČNÍ ROZVOD NN PODZEMNÍ
		DISTRIBUČNÍ ROZVOD VN NADZEMNÍ
		DISTRIBUČNÍ ROZVOD VN PODZEMNÍ
		SDĚLOVACÍ KABEL–CETIN
		SDĚLOVACÍ KABEL–SPRINTEL
		SDĚLOVACÍ KABEL–INFOS ART
		ROZVOD VO
		STOŽÁR VO

LEGENDA ZOV:

STÁVAJÍCÍ	NÁVRH	
	1	VYBAVENÍ ZOV
		KANCELÁŘ A ŠATNA STAVBY
	2	VYBAVENÍ ZOV
		MOBILNÍ WC
	3	VYBAVENÍ ZOV
		SKLADBY VYBOURÁNÉHO A STAVEBNÍHO MATERIÁLU
		HRANICE PARCEL–DLE KN
2125/18		PARCELNÍ ČÍSLO–DLE KN
		HRANICE ŘEŠENÉHO ÚZEMÍ

POZNÁMKA:

PROSTOR ZAŘÍZENÍ STAVENIŠTĚ BUDE ZPEVNĚN BETONOVÝM, POPŘ. OCELOVÝMI PANELY A OPLOCEN DO VÝŠKY 1,80 m. V RÁMCI STAVBY BUDOU DEMONTOVÁNY REKLAMNÍ PANELY V NAVRŽENÉ TRASE CHODNÍKU.

SOUŘADNICOVÝ SYSTÉM: JTSK
VÝŠKOVÝ SYSTÉM: Balt p.v.
POLOHA STÁVAJÍCÍCH INŽENÝRSKÝCH SÍTÍ JE INFORMATIVNÍ

HLAVNÍ PROJEKTANT	KONTROLOVAL	VYPRACOVAL	**ING. TOMÁŠ RUTH**
ING. TOMÁŠ RUTH	ING. TOMÁŠ RUTH	ING. TOMÁŠ RUTH	SEDMDESÁTÁ 7055, ZLÍN
INVESTOR	**STATUTÁRNÍ MĚSTO PROSTĚJOV**		INFO@TOMASRUTH.CZ
	NÁM. T. G. MASARYKA 130/14, 796 01 PROSTĚJOV		+420 775 194 456
STAVBA	**VÝSTAVBA A OPRAVA CHODNÍKŮ, ULICE KOJETÍNSKÁ, PROSTĚJOV**	FORMÁT	16 A4
		DATUM	11/2023
		STUPEŇ PD	DUSP
		MĚŘÍTKO	1:250
OBSAH	**KOORDINAČNÍ SITUACE**	ČÍSLO VÝKRESU	PARÉ
		C.3.	